

RANGERS WERELDVRAGEN

SPELREGELS BOMINO: DOMINO MET DIEREN EN BOMEN

Jullie hebben het spel Bomino voor je liggen! Zie je door al die bomen (op de kaarten) het bos niet meer? Geen paniek! Hieronder lees je de spelregels. Veel speelplezier!



Aantal kaarten: 20



Aantal spelers: 2



Duur: 10 minuten



DE START VAN HET SPEL

- Bepaal wie er als eerste mag beginnen. Bijvoorbeeld degene met de kortste naam. Of de langste haren.
 - Deze speler mag nu 1 van zijn kaarten tegen de middelste open kaart aanleggen. Daarna is de andere speler.
- Let op: waar de kaarten elkaar raken moeten de plaatjes gelijk zijn aan elkaar. En je mag de kaarten niet half gedraaid of op zijn kop aanleggen. Alle kaartjes moeten rechtop blijven.

● Kun je geen kaart aanleggen, dan moet je een kaart uit de pot pakken. En wachten op je volgende beurt. Is de pot op een gegeven moment leeg? POTjandorie... dan hebben jullie flink moeten pakken. Vanaf dan speel je het spel gewoon verder zonder pot.

DE 'BIJZONDERE' AFBEELDINGEN

Deze afbeeldingen moet je extra goed in de gaten houden: ze kunnen je namelijk helpen of in de weg zitten om te winnen...



De jaguar

Deze grootste en sterkste katachtige van Zuid-Amerika is niet alleen mooi in het echt, maar ook in dit spel. Leg jij de 2 jaguars aan elkaar? Dan win je direct het spel.



De zevenkleurige tangare

Dit bijzonder kleurrijk vogeltje wordt in het echt helaas bedreigd door ontbossing én de illegale dierenhandel. Maar in dit spel bedreigt ie vooral je tegenstander. Want als je 2 tangare's aan elkaar legt, mag je als bonus meteen nog een kaart aanleggen.



Gekapte bomen

Ontbossing is de allergrootste bedreiging van het regenwoud. En ook voor je tegenstander. Want als jij 2 gekapte bomen aan elkaar legt, dan moet jouw tegenstander een kaart van de stapel pakken.

- ➔ **Maar...** Staan er 2 of 3 gekapte bomen op de laatste kaart? Dan moet je tegenstander 2 kaarten pakken. **Maar let op!** Kan jouw tegenstander voor het afpakken van de stapel meteen weer 2 bomen aan elkaar leggen? Dan moet JIJ de kaarten afpakken. Staat er 1 gekapte boom op de laatste kaart? Dan pak je nog 1 kaart extra af. Staan er 2 of 3 gekapte bomen op? Dan pak je 2 kaarten extra af. **Behalve...** als jij meteen WEER 2 bomen aan elkaar kunt leggen. Dan komen er weer kaarten bij voor je tegenstander. Dit kan doorgaan tot er geen gekapte bomen meer kunnen worden aangelegd.

DE 'GEWONE' AFBEELDINGEN

Deze bomen en beesten leveren geen extra kaarten of beurten op, maar dat maakt ze niet minder bijzonder.



Cedrela Fissilis Deze boom groeit als een malle (tot wel 4 meter in 2 jaar) en is daarom ideaal voor bosherstel-projecten.

Angelim Vermelho Deze vriendelijke reus (groeit tot wel 88,5m) neemt in zijn eentje net zoveel CO2 op als 10.000m2 regenwoud elders in de Amazone.



Cecropia Segenis Dé favoriete boom van de luiaard vanwege haar lekkere, weinig gif bevattende én makkelijk verteerbare blaadjes. Yummie.

Parkia Pendula Deze boom hangt graag de bloemetjes buiten, aan stengels van 1,5 meter.



Kortkopkikker Dit kikkertje, ter grootte van een duimnagel, geeft licht in het donker. Wow!



Luiaard Stappentellers zijn aan dit luie dier niet besteed. Meer dan 38m per dag legt ie namelijk niet af.

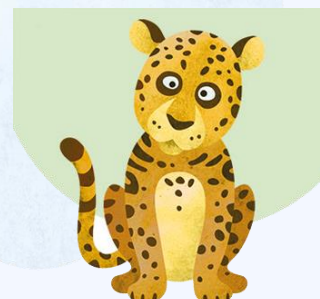

DE WINNAAR

- Wie als eerste al zijn kaarten weggespeeld heeft óf 2 jaguars aan elkaar legt, is the bos(s)!
- Maarr... waarom doen jullie niet een potje 'best of tree'? :)

VOOR IETS MEER UITDAGING

- Speel het spel eens met 1 of 2 van je kaarten open (met afbeelding naar boven) op tafel. Nu je van elkaar kunt zien welke kaarten je hebt, moet je ineens nog harder nadenken of je een bepaalde kaart wel of niet aan moet leggen. Ja, denk daar meer eens over na.

